

PROYECTO:
"PLAN MAESTRO LITORAL DEL PACIFICO"
PUERTO CALDERA:
MUELLE DE SERVICIO

DIBUJO: Sala de Dibujo CyM

DISEÑO

ING. JOSE CAMACHO IC-3106

APROBÓ

ING. JOSE CAMACHO IC-3106

RECIBIDO OFICIAL

CONSEJO NACIONAL DE CONCESIONES
ESTE RECIBIDO OFICIAL NO LIBERA DE RESPONSABILIDAD AL PROFESIONAL
RESPONSABLE Y FIRMANTE DE LOS PLANOS Y TAMPOCO IMPLICA
CORRESPONSABILIDAD POR LA CONFECCIÓN DE LOS MISMOS POR PARTE DEL CONAVI
SAN JOSÉ, ____ DE ____ 2019

CONTENIDO

-PLANTA DE CONJUNTO MUELLES

ESCALA	FECHA	LÁMINA	PROYECTO OP-18-01
Indicada	DICIEMBRE 2019	S001	

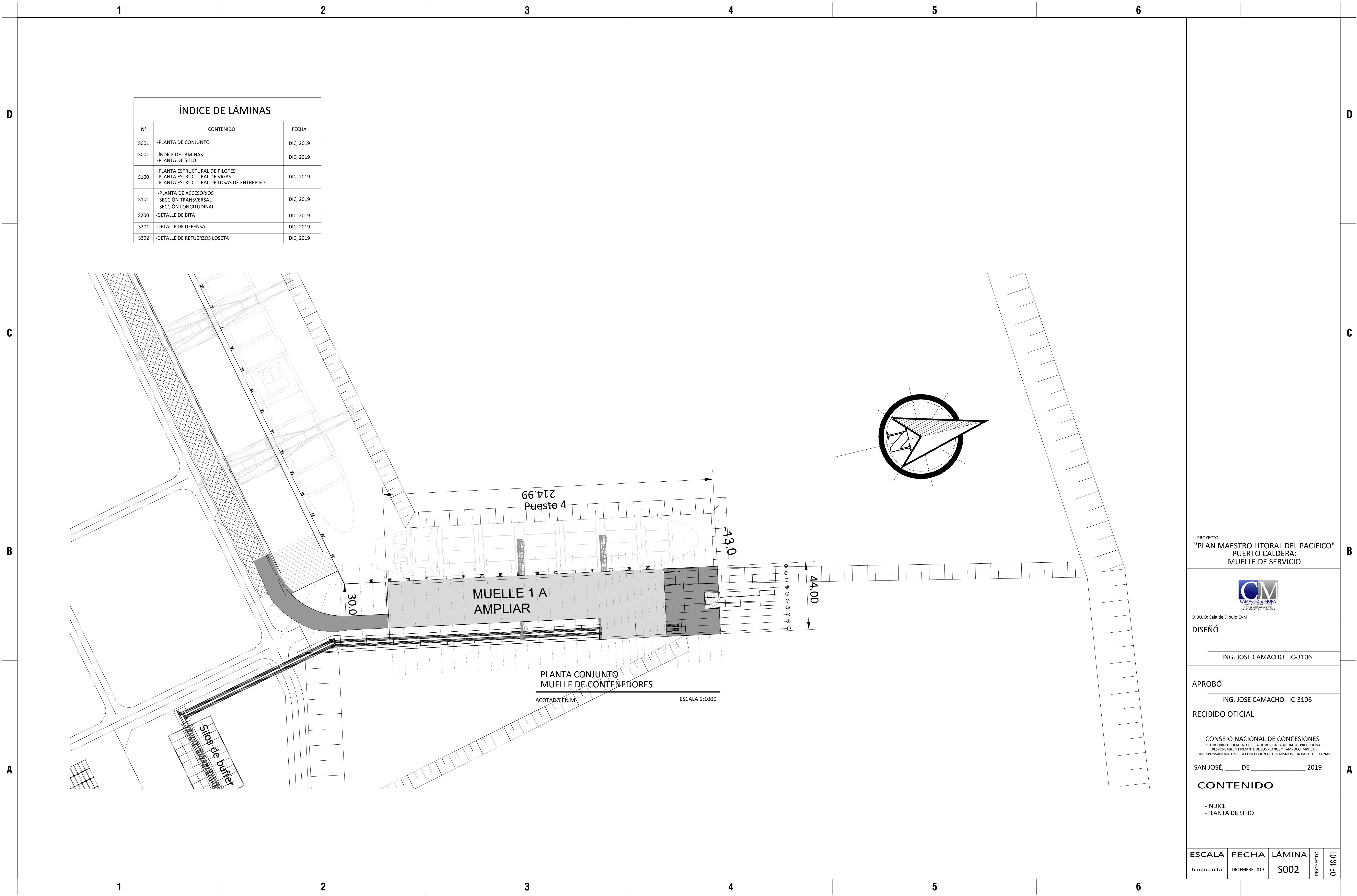

ÍNDICE DE LÁMINAS		
N°	CONTENIDO	FECHA
S001	-PLANTA DE CONJUNTO	DIC, 2019
S001	-ÍNDICE DE LÁMINAS -PLANTA DE SITIO	DIC, 2019
S100	-PLANTA ESTRUCTURAL DE PILOTES -PLANTA ESTRUCTURAL DE VIGAS -PLANTA ESTRUCTURAL DE LOSAS DE ENTREPISO	DIC, 2019
S101	-PLANTA DE ACCESORIOS -SECCIÓN TRANSVERSAL -SECCIÓN LONGITUDINAL	DIC, 2019
S200	-DETALLE DE BITA	DIC, 2019
S201	-DETALLE DE DEFENSA	DIC, 2019
S202	-DETALLE DE REFUERZOS LOSETA	DIC, 2019

PROYECTO:
"PLAN MAESTRO LITORAL DEL PACIFICO"
PUERTO CALDERA:
MUELLE DE SERVICIO



DIBUJO: Sala de Dibujo CyM

DISEÑO

ING. JOSE CAMACHO IC-3106

APROBÓ

ING. JOSE CAMACHO IC-3106

RECIBIDO OFICIAL

CONSEJO NACIONAL DE CONCESIONES
ESTE RECIBIDO OFICIAL NO LIBERA DE RESPONSABILIDAD AL PROFESIONAL
RESPONSABLE Y FIRMANTE DE LOS PLANOS Y TAMPOCO IMPLICA
CORRESPONSABILIDAD POR LA CONFECCIÓN DE LOS MISMOS POR PARTE DEL CONAVI

SAN JOSÉ, ____ DE ____ 2019

CONTENIDO

-ÍNDICE
-PLANTA DE SITIO

ESCALA	FECHA	LÁMINA	PROYECTO	OP-18-01
Indicada	DICIEMBRE 2019	S002		

D

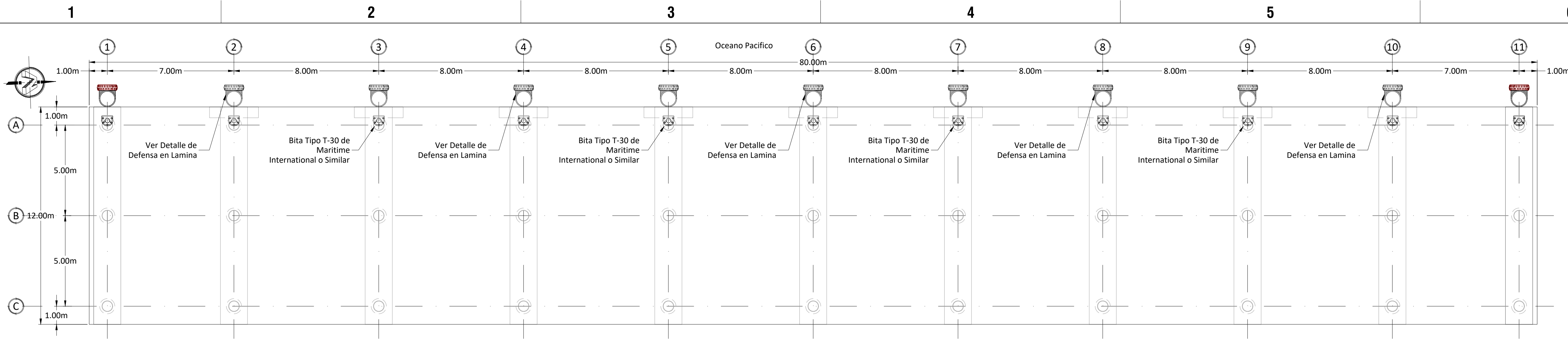

PLANTA DISTRIBUCIÓN DE ACCESORIOS
MUELLE DE SERVICIO

ESCALA 1:125

C

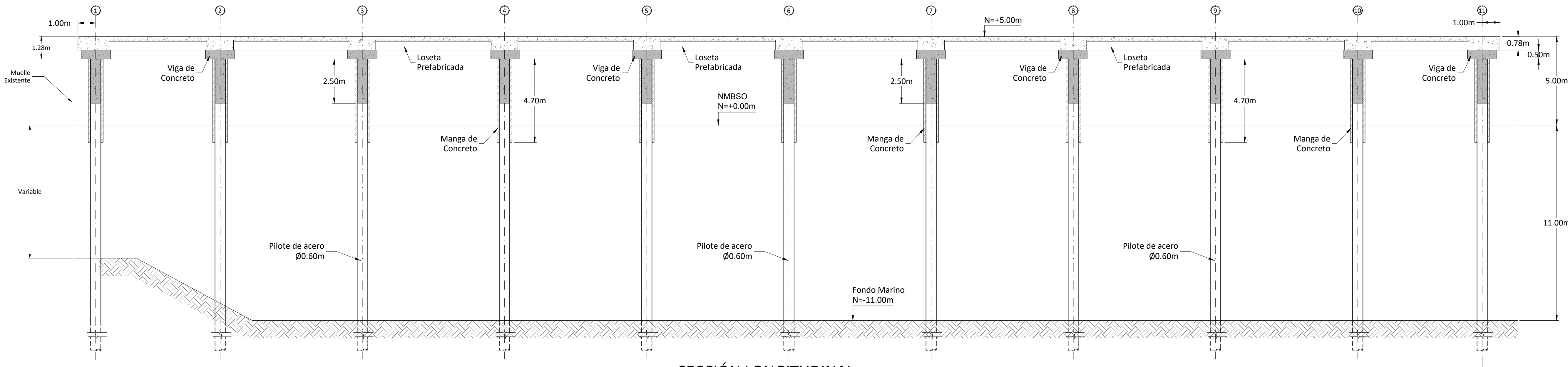

SECCIÓN LONGITUDINAL
MUELLE DE SERVICIO

ESCALA 1:125

B

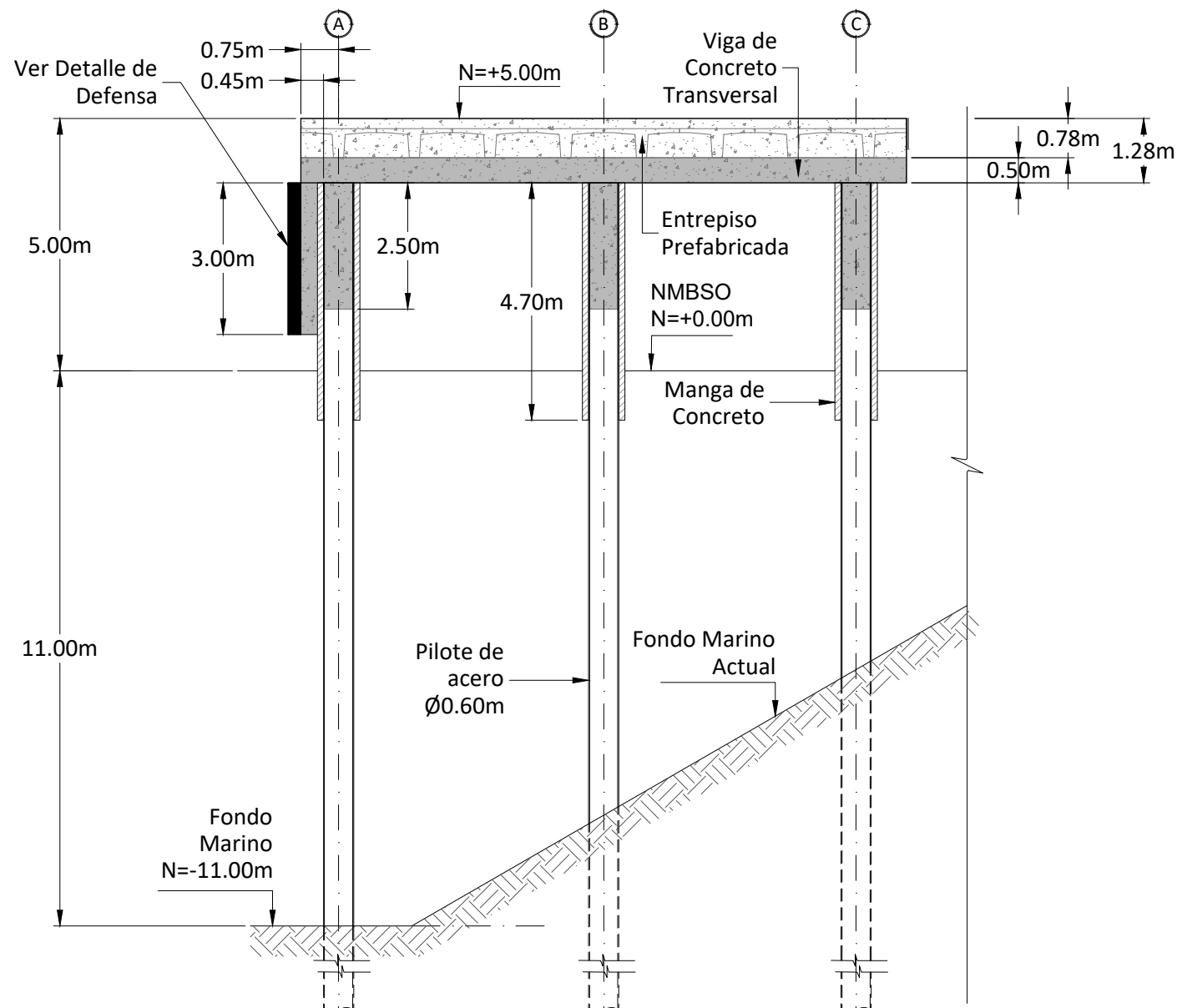

SECCIÓN TRANSVERSAL
MUELLE DE SERVICIO

ESCALA 1:125

A

PROYECTO:
"PLAN MAESTRO LITORAL DEL PACIFICO"
PUERTO CALDERA:
MUELLE DE SERVICIO



DIBUIJO: Sala de Dibujo CyM

DISEÑO

ING. JOSE CAMACHO IC-3106

APROBÓ

ING. JOSE CAMACHO IC-3106

RECIBIDO OFICIAL

CONSEJO NACIONAL DE CONCESIONES
ESTE RECIBIDO OFICIAL NO LIBERA DE RESPONSABILIDAD AL PROFESIONAL
RESPONSABLE Y FIRMANTE DE LOS PLANOS Y TAMPOCO IMPLICA
CORRESPONSABILIDAD POR LA CONFECCIÓN DE LOS MISMOS POR PARTE DEL CONAVI

SAN JOSÉ, ____ DE ____ 2019

CONTENIDO

-PLANTA DISTRIBUCIÓN DE ACCESORIOS

ESCALA	FECHA	LÁMINA	PROYECTO
Indicada	DICIEMBRE 2019	S101	OP-18-01

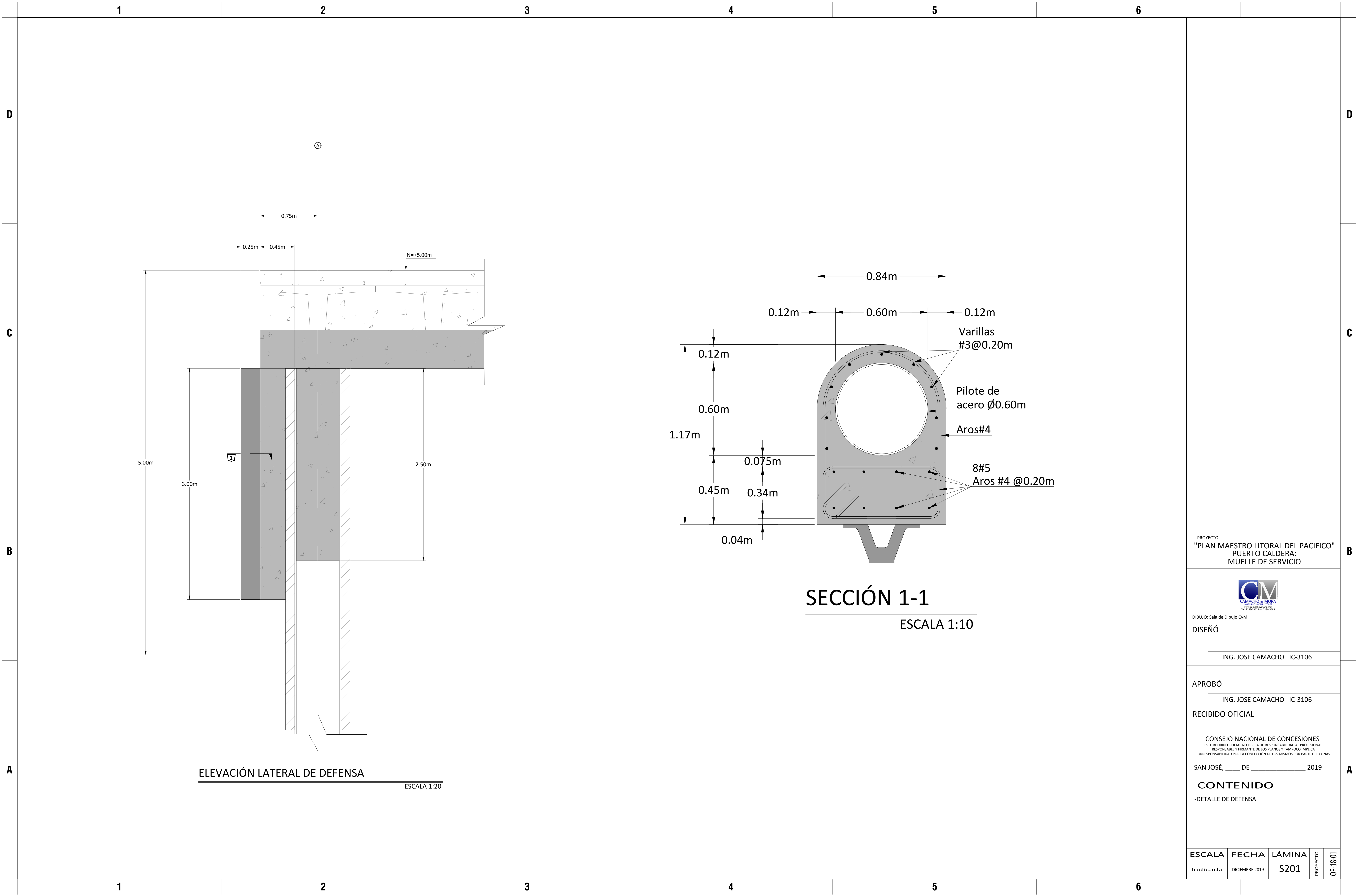

PROYECTO:
"PLAN MAESTRO LITORAL DEL PACIFICO"
PUERTO CALDERA:
MUELLE DE SERVICIO



DIBUIJO: Sala de Dibujo CyM

DISEÑO

ING. JOSE CAMACHO IC-3106

APROBÓ

ING. JOSE CAMACHO IC-3106

RECIBIDO OFICIAL

CONSEJO NACIONAL DE CONCESIONES
ESTE RECIBIDO OFICIAL NO LIBERA DE RESPONSABILIDAD AL PROFESIONAL
RESPONSABLE Y FIRMANTE DE LOS PLANOS Y TAMPOCO IMPLICA
CORRESPONSABILIDAD POR LA CONFECCIÓN DE LOS MISMOS POR PARTE DEL CONAVI

SAN JOSÉ, ____ DE ____ 2019

CONTENIDO

-DETALLE DE DEFENSA

ESCALA	FECHA	LÁMINA	PROYECTO	OP-18-01
Indicada	DICIEMBRE 2019	S201		

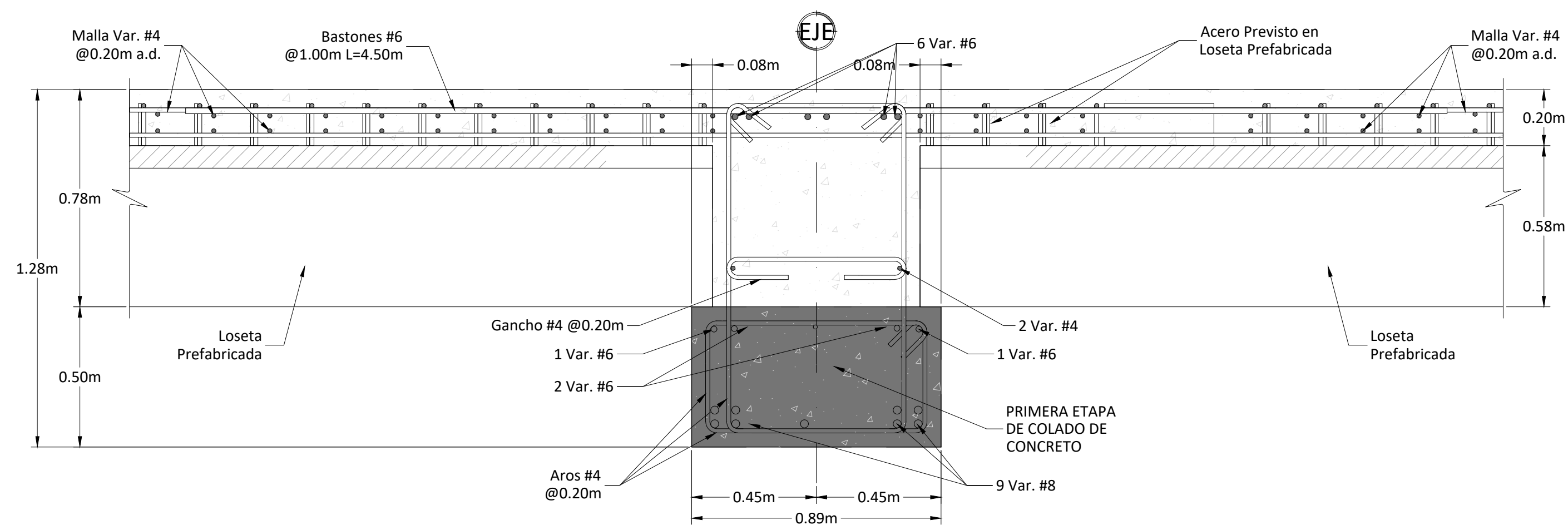

DETALLE REFUERZO VIGA TRANSVERSAL

ACOTADO EN M ESCALA 1:15

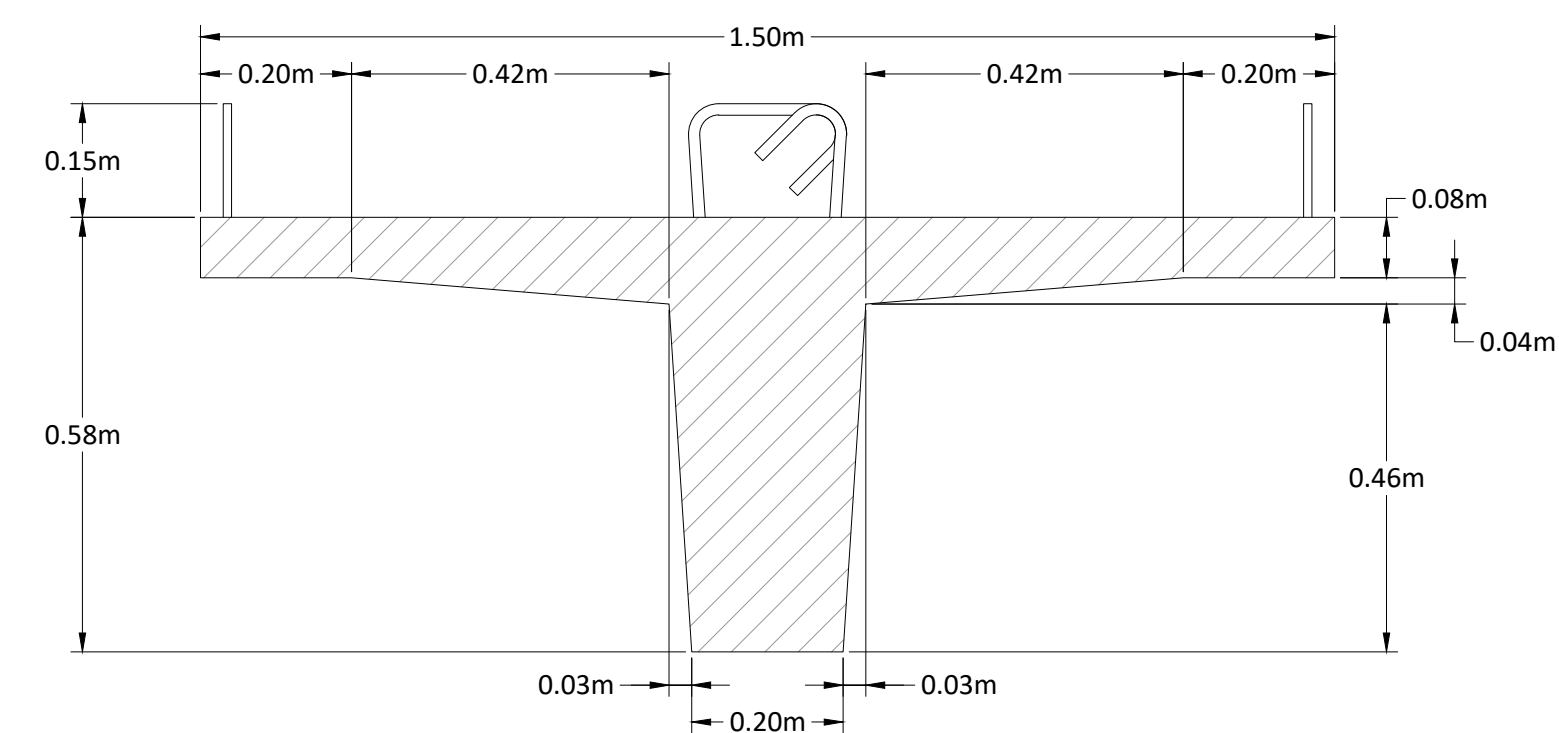

SECCIÓN LOSETA PREFABRICADA

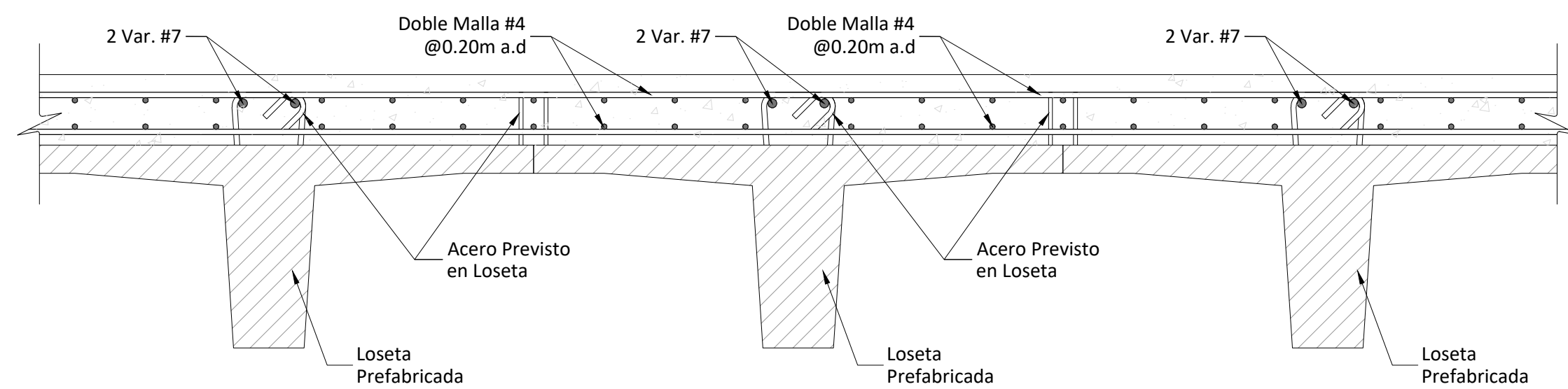

SECCION TRANSVERSAL LOSA DE ENTREPISO

ACOTADO EN M ESCALA 1:15

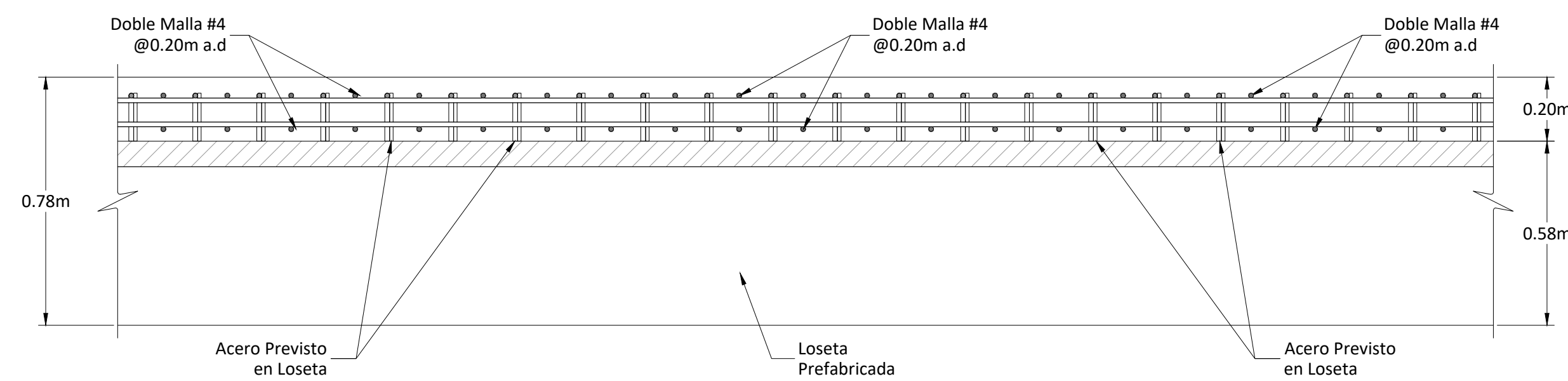

SECCION LONGITUDINAL LOSA DE ENTREPISO

ACOTADO EN M ESCALA 1:15

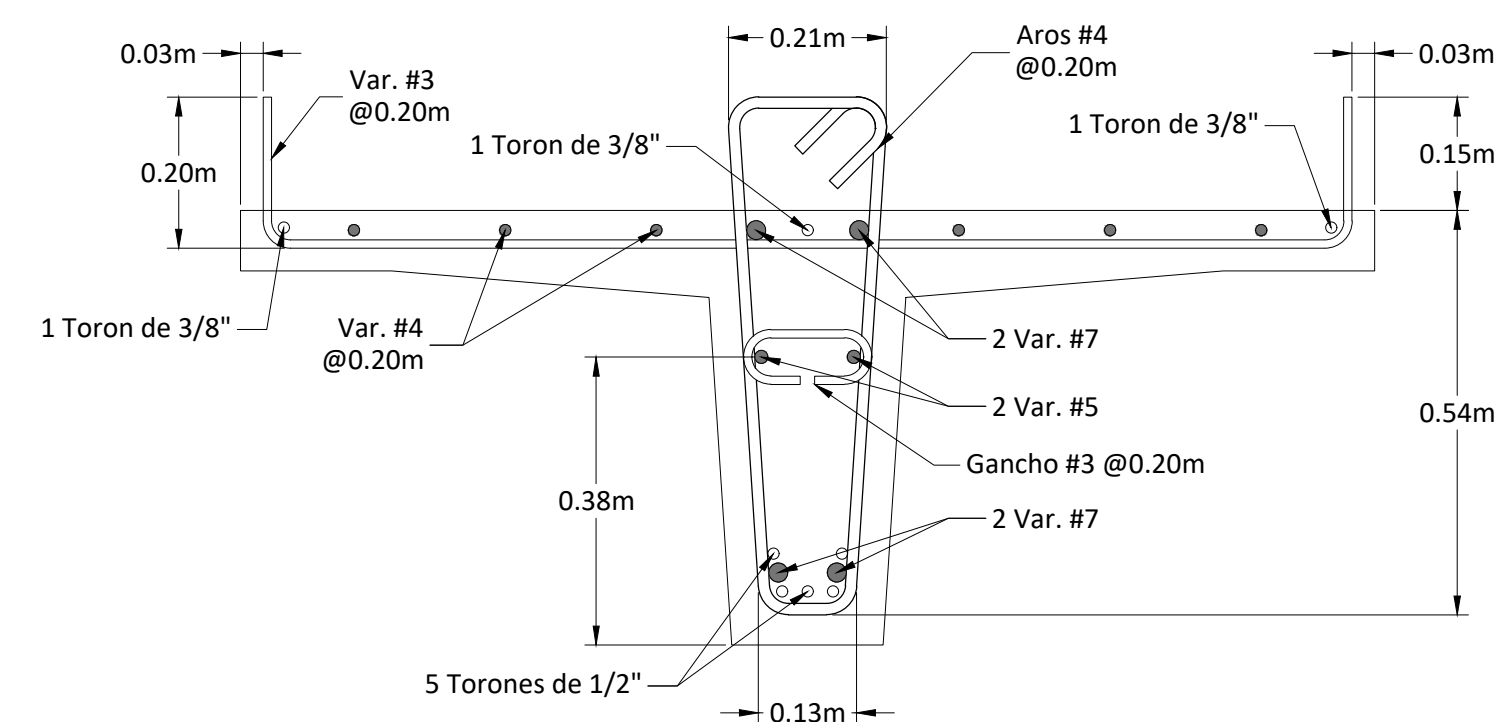

REFUERZO LOSETA PREFABRICADA

ACOTADO EN M ESCALA 1:10

PROYECTO:
"PLAN MAESTRO LITORAL DEL PACIFICO"
PUERTO CALDERA:
MUELLE DE SERVICIO



DIBUJO: Sala de Dibujo CyM

DISEÑÓ

ING. JOSE CAMACHO IC-3106

APROBÓ

ING. JOSE CAMACHO IC-3106

RECIBIDO OFICIAL

CONSEJO NACIONAL DE CONCESIONES
ESTE RECIBIDO OFICIAL NO LIBERA DE RESPONSABILIDAD AL PROFESIONAL
RESPONSABLE Y FIRMANTE DE LOS PLANOS Y TAMPOCO IMPLICA
CORRESPONSABILIDAD POR LA CONFECCIÓN DE LOS MISMOS POR PARTE DEL CONAVI

SAN JOSÉ, _____ DE _____ 2019

CONTENIDO

- DETALLE DE REFUERZO DE VIGAS
- DETALLE DE REFUERZO DE LOSA
- DETALLE DE REFUERZO LOSETA

ESCALA	FECHA	LÁMINA	PROYECTO	OP-18-01
Indicada	DICIEMBRE 2019	S202		